Министерство образования Московской области

Государственное образовательное учреждение высшего образования Московской области

«Государственный гуманитарно-технологический университет»

Ликино-Дулевский политехнический колледж-филиал ГГТУ

ОТЧЕТ
ПО ПРОФОРИЕНТАЦИОННОЙ РАБОТЕ
ЗА 2022-2023 УЧЕБНЫЙ ГОД

Ликино-Дулево

2023 г.

Цель профориентационной работы - создание условий для формирования психологической готовности к выбору профессии, подготовить подростка к осознанному профессиональному выбору.

Задачи:

- содействие в профессиональном и личностном самоопределении;
- выявление профессиональных интересов и склонностей студентов;
- изучение личностных особенностей и мотивов профессиональной направленности обучающихся;
- оказание консультационной помощи студентам;
- познакомить со специальностями ЛДПК-филиала ГГТУ;
- способствование развитию широкого спектра познавательных и профессиональных интересов, ключевых и профессиональных компетенций, обеспечивающих успешность в будущей профессиональной деятельности;
- информирование студентов по вопросам профессионального выбора.

Целевая группа: школьники-абитуриенты, студенты колледжа.

Рабочая группа: преподаватели колледжа, активисты студенческого совета, члены приемной комиссии, ответственный за профориентационную работу.

В рамках профориентационной работы в течение учебного года:

- обновлены и распространены в общеобразовательных организациях г.о. Орехово-Зуево наглядные агитационные материалы о колледже, наборе на 2023-2024 учебный год; подготовлена информация о жизни колледжа;
- организованы экскурсии, выездные профориентационные мероприятия в общеобразовательные учреждения;
- мастер-классы;
- различные мероприятия: «Неделя профориентации», «Недели профессионального мастерства», фестиваль профессий «ПОЛИТЕХиЯ», «Месячник профориентации», «День профтех», «День программиста», Ярмарка учебных мест; «Неделя логиста», круглые столы и конференции; встречи с работодателями; открытые уроки; участия в вебинарах; Единый день профессиональной ориентации для лиц с инвалидностью и ОВЗ; Единое родительское собрание, имеющих детей с инвалидностью и ОВЗ; проведен цикл дней открытых дверей.

- подготовлены и обновлены презентации профессий;
- проведены индивидуальные профориентационные тестирования и консультации.

Список студентов, входящих в состав агитбригады ЛДПК-филиала ГГТУ:

1. Козлова Антонина Григорьевна
2. Меркулова Татьяна Валерьевна
3. Жильцов Егор Дмитриевич
4. Ларин Александр Сергеевич
5. Ивлев Вячеслав Денисович
6. Гордеев Илья Олегович
7. Колосов Илья Николаевич
8. Карев Георгий Андреевич
9. Белый Артем Сергеевич

1. Основные мероприятия по организации профориентационной работы (Прил.1)

№	Проведенные мероприятия	Срок исполнения
1.	День программиста в России	13.09.2022
2.	Участие в онлайн-уроке на тему: «С деньгами на «ты» и зачем быть грамотным?»	14.09.2022
3.	Цикл мероприятий ко Дню профтехобразования	С 15.09.2022 по 30.09.2022
4.	Месячник профориентации	сентябрь
5.	Мастер-класс от выпускника специальности 09.02.05 Прикладная информатика (по отраслям) Лысенко В.	22.09.2022
6.	«День профтех»	02.10.2022
7.	Мастер-класс для студентов 1-го курса, группы ТМ.22А по теме: «Виды обработки деталей на металлорежущих станках»	01.10.2022
8.	Экскурсия группы ТМ.20А на предприятие АО НПП «Респиратор»	10.10.2022
9.	Отборочные соревнования «Молодые профессиональны» по компетенции «Программные решения для бизнеса»	11.10.2022
10.	Экскурсия группы ТМ.20А на предприятие АО «ДМЗ»	13.10.2022
11.	Встреча студентов 2 и 3 курсов с сотрудниками ООО «Метадинеа»	18.10.2022
12.	«Неделя логистов»	С 17.10.2022 по 21.10.2022
13.	День самоуправления	09.11.2022
14.	Участие в Ярмарке учебных мест (г. Петушки)	11.11.2022
15.	В рамках первого этапа Международного конкурса проектов и	11.11.2022

	прикладных исследований школьников и студентов («Школа реальных дел»), студенты ЛДПК-филиала ГГТУ посетили «Ярмарка кейсов» на ВДНХ.	
16.	Открытый урок по дисциплине «Инженерная графика», тема: «Построение линий пересечения геометрических тел» в группе ТМ.21А	12.11.2022
17.	Открытый урок по дисциплине «Основы финансовой грамотности», тема: «Пенсионное обеспечение и финансовое благополучие в старости» для группы БД.21А	14.11.2022
18.	Открытый урок по дисциплине «Бухгалтерский учет», тема: «Учет материалов на складе и в бухгалтерии. Инвентаризация и переоценка производственных запасов» для группы К.20А	17.11.2022
19.	Экскурсия на ООО «Машиностроительный завод «Тонар»». Группа ТМ.21А	22.11.2022
20.	Мастер-класс на тему: «Организация и управление бизнесом в современных реалиях» для групп К.20А, БД.22А	26.11.2022
21.	Открытый урок по предмету: «Русский язык в профессиональной деятельности», тема: «Правила употребления частей речи в профессиональной коммуникации»	30.11.2022
22.	В рамках празднования «День банковского работника» проведен Круглый стол «Банки нового поколения и современные финансовые	05.12.2022

	технологии» для групп БД.21А, БД.22А	
23.	В рамках повышения финансовой грамотности студентов, студенты групп ССА.19А и ИСП.21А приняли участие в онлайн-уроке «Как защититься от кибермошенничества. Правила безопаснолсти в киберпространстве»	07.12.2022
24.	В рамках повышения финансовой грамотности студентов, студенты групп К.20А и БД.22А приняли участие в онлайн-уроке «Как начать свой бизнес. Мечтай. Планируй. Действуй»	09.12.2022
25.	В рамках Дня университета проведен практико-ориентированный круглый стол «Открой дверь в будущее» для студентов 4 курса	16.12.2022
26.	Профориентационная встреча с начальников отдела трудоустройства ГОУ ВО МО ГГТУ Е.Д. Ахматовой и деканом факультета математики, физики и экономики И.Р. Корнышевой	20.12.2022
27.	Профориентационное мероприятие в МОУ Ликино-Дулевский лицей	21.12.2022
28.	День открытых дверей в ГОУ ВО МО ГГТУ	18.01.2023
29.	Профориентационное мероприятие в МОУ Губинская СОШ и ООШ №4	25.01.2023
30.	Участие в многопрофильной олимпиаде РТУ МИРЭА по направлению «Информатика»	26.01.2023
31.	Конкурс профессионального	28.01.2023

	мастерства в ЛДПК-филиале ГГТУ «лучший токарь» (группа ТМ.20А)	
32.	Профориентационное мероприятие в МОУ Кабановская СОШ	02.02.2023
33.	1-й отборочный тур в Открытой международной студенческой интернет-олимпиаде для учащихся СПО по направлениям: информатика, математика, русский язык, история России	07.02.2023
34.	Открытый урок по МДК 01.02 «Кассовые операции банка», тема: «Порядок ревизии денег и ценностей в банке», группа БД.21А	11.02.2023
35.	Единый день профориентации для лиц с ОВЗ	10.02.2023
36.	Цикл мероприятий различного формата «Неделя профориентации для студентов 1-4 курсов»	С 13.02.2023 по 20.02.2023
37.	Цикл мероприятий «Неделя профессионального мастерства» для студентов укрупненной группы специальностей 09.00.00 Информатика и вычислительная техника	С 09.02.2023 по 11.02.2023
38.	Олимпиада по специальности «Технология машиностроения», совместно с колледжем «Современные технологии в машиностроении и автосервисе»-филиалом УО РИПО г. Минск	06.03.2023
39.	Участие в Фестивале «Путь навыков» на базе МУ ДС «Восток» (г. Орехово-Зуево)	24.03.2023
40.	Мастер-классы по ИТ-направлениям	Февраль-май

41.	Экскурсия на АО «ДМЗ», группа ТМ.21А	13.04.2023
42.	В рамках профориентации состоялся региональный практико-ориентированный круглый стол «Роль семьи и образовательной организации в нравственном воспитании подростков, с приглашением учащихся 8-9 классов МОУ СОШ	13.04.2023
43.	Единое родительское собрание для родителей выпускников 9-11 классов из числа лиц с инвалидностью и ОВЗ «Выбор профессии-выбор будущего!»	14.04.2023
44.	Открытый урок в группе Бд.22А по предмету «Компьютерные технологии в проф.деятельности», тема: «Формирование аналитических ведомостей по движению материалов»	15.04.2023
45.	Профориентационная виторина на базе Демиховского Дворца культура для группы ТМ.21А	14.04.2023
46.	Фестиваль профессий «ПОЛИТЕХиЯ»	22.04.2023
47.	Проведение мониторинга востребованности специалистов на рынке труда, связь с Центрами занятости Московской области	В течение года
48.	Организация адресной профориентационной работы студентов	В течение года
49.	Участие в Ярмарках вакансий учебных мест, проводимых на территории Московской области	В течение года
50.	Проведение Дней открытых дверей на базе колледжа с тематической	Согласно утвержденному ежемесячному графику

	презентацией, участия на День открытых дверей в ГОУ ВО МО ГГТУ	
51.	Работа волонтерской группы студентов в составе агитбригады	В течение года
52.	Изготовление рекламных объявлений, баннеров, буклетов о колледже	В течение года
53.	Участие в научных фестивалях, конкурсах профессионального мастерства, чемпионатах	В течение года
54.	Размещение информации о колледже и о правилах приема групп нового набора на сайте колледжа.	В течение года
55.	Мониторинг выполнения плана профориентационной работы колледжа	В течение года

2.Организация взаимодействия с управлениями образования и образовательными организациями области

№ п/п	Проведенные мероприятия	Срок исполнения
1.	Координация взаимодействия с территориальными органами управления образования	Выполнено в течение года
2.	Закрепление ответственных лиц из числа преподавателей за образовательными организациями, формирование мобильных групп	Выполнено Сентябрь 2022 г.
3.	Осуществление выездов в школы области	Выполнено в течение года

3.Расписание мастер-классов по базовым кафедрам в 2022-2023 учебном году

№ п/п	Наименование базовой кафедры	Специальность	Количество участников мероприятия	Тема мастер-класса	Дата проведения	Место проведения	Ответственное лицо от организации
1.	Информатика и вычислительная техника	09.02.07 Информационные системы и программирование	Студенты группы ИСП.21.1А, 28 человек	Мастер-класс «Создание открыток с помощью LibreOffice Draw в операционной системе «Альт Образование»»	19.10.2022 г.	ООО «ЦА «Максималист»	Генеральный директор Гась Я.Я.
2.	Технология машиностроения	15.02.08 Технология машиностроения	Студенты группы ТМ.22А, 25 человек	Мастер-класс, «Способы обработки листового материала»	19.10.2022 г.	ООО «ТРАНСМАШ»	Директор по управлению персоналом и внешним связям Калиниченко И.О.
3.	Информатика и вычислительная техника	09.02.06 Сетевое и системное администрирование	Студенты группы ССА.20А, 25 человек	Мастер-класс «Использование средств диагностики работоспособности сети»	16.11.2022 г.	ООО «ЦА «Максималист»	Генеральный директор Гась Я.Я.
4.	Информатика и вычислительная техника	09.02.07 Информационные системы и программирование	Студенты группы ИСП.20А, 28 человек	Мастер-класс «Разработчик Python»	16.11.2022 г.	ООО «ЦА «Максималист»	Генеральный директор Гась Я.Я.

5.	Технология машиностроения	15.02.08 Технология машиностроения	Студенты группы ТМ.20А, 25 человек	Мастер-класс «Проектирование технологических операций»	23.11.2022 г.	ООО «ТРАНСМАШ»	Директор по управлению персоналом и внешним связям Калиниченко И.О.
6.	Информатика и вычислительная техника	09.02.06 Сетевое и системное администрирование	Студенты группы ССА.19А 23 человека	Мастер-класс «Разработка проекта сети доступа по технологии GPON»	07.12.2022 г.	ООО «ЦА «Максималист»	Генеральный директор Гась Я.Я.
7.	Технология машиностроения	15.02.08 Технология машиностроения	Студенты группы ТМ.20А, 25 человек	Мастер-класс по МДК МДК.04.01 Выполнение работ по профессии Слесарь механосборочных работ. Тема «Нарезание наружной и внутренней треугольной и прямоугольной резьбы метчиком или плашкой»	14.12.2022 г.	ООО «ТРАНСМАШ»	Директор по управлению персоналом и внешним связям Калиниченко И.О.
8.	Информатика и вычислительная техника	09.02.07 Информационные системы и программирование	Студенты группы ИСП.19А, 24 человека	Мастер-класс «Основы программирования в среде 1С:Предприятие»	18.01.2023 г.	ООО «ЦА «Максималист»	Генеральный директор Гась Я.Я.

9.	Технология машиностроения	15.02.08 Технология машиностроения	Студенты группы ТМ.21А, 26 человек	Мастер-класс «Принципы построения системы допусков и посадок»	25.01. 2023 г.	ООО «ТРАНСМАШ»	Директор по управлению персоналом и внешним связям Калиниченко И.О.
10.	Техника и технологии наземного транспорта	23.02.01 Организация перевозок и управление на транспорте (по видам)	Студенты группы ОПУТ.20А, 27 человек	Мастер-класс «Оформление товарно-транспортных документов»	25.01. 2023 г.	ООО «Ликинская транспортная компания»	Генеральный директор Кукушкин О.В.
11.	Информатика и вычислительная техника	09.02.07 Информационные системы и программирование 09.02.06 Сетевое и системное администрирование	Студенты группы ИСП.19А ССА.19А, 47 человек	Мастер-класс «Подготовка высококвалифицированных специалистов в сфере ИТ»	15.02. 2023 г.	ООО «ЦА «Максималист»	Генеральный директор Гась Я.Я.
12.	Информатика и вычислительная техника	09.02.06 Сетевое и системное администрирование	Студенты группы ССА.20А, 25 человек	Мастер-класс «Сетевые технологии и сетевое администрирование»	15.03. 2023 г.	ООО «ЦА «Максималист»	Генеральный директор Гась Я.Я.

13.	Информатика и вычислительная техника	09.02.07 Информационные системы и программирование	Студенты группы ИСП.21.2А, 26 человек	Мастер-класс «Использование облачных технологий»	19.04.2023 г.	ООО «ЦА «Максималист»	Генеральный директор Гась Я.Я.
14.	Технология машиностроения	15.02.08 Технология машиностроения	Студенты группы ТМ.21А, 26 человек	Мастер-класс «Современное технологическое оборудование и выбор необходимого оборудования для реализации технологического процесса»	19.04.2023 г.	ООО «ТРАНСМАШ»	Директор по управлению персоналом и внешним связям Калиниченко И.О.
15.	Техника и технологии наземного транспорта	23.02.01 Организация перевозок и управление на транспорте (по видам)	Студенты группы ОПУТ.20А, 27 человек	Мастер-класс «Организация работы склада»	26.04.2023 г.	ООО «Ликинская транспортная компания»	Генеральный директор Кукушкин О.В.
16.	Информатика и вычислительная техника	09.02.06 Сетевое и системное администрирование	Студенты группы ССА.21А, 26 человек	Мастер-класс «Техническое обслуживание средств вычислительной техники»	17.05.2023 г.	ООО «ЦА «Максималист»	Генеральный директор Гась Я.Я.

4.Взаимодействие с социальными партнерами:

Социальные партнеры	Проведенные мероприятия
Образовательные организации	— Организация и проведение агитационного мероприятия

	«День открытых дверей» для школьников выпускников 9-х,11-х классов
Родители	— презентация колледжа на родительских собраниях в образовательных организациях; — Консультационная работа с родителями колледжа и школы по: • определению профессиональных склонностей и способностей к определенным видам деятельности; • формированию у родителей отчетливых представлений о роли семьи в трудовом воспитании и профессиональной ориентации детей; — Единое региональное родительское собрание для родителей выпускников 9-11-х классов из числа лиц с ОВЗ и инвалидностью МО
Центры занятости	— мониторинг потребности в кадрах по реализуемым специальностям; — выступление на Неделе профориентации.

5.Использование информационного пространства с целью организации профориентационной работы.

Проведенные мероприятия	Срок исполнения
Обновление страницы сайта колледжа с информацией о приеме, публикация в социальной сети «Телеграмм»	Выполнено в течение года
Изготовление рекламной продукции: буклеты, информационные листы	Выполнено в течение года

Таким образом, при организации профориентационной работы в ЛДПК-филиале ГГТУ соблюдались следующие принципы:

1) Систематичность и преемственность - профориентационная работа не ограничивается работой только с обучающимися выпускных групп. Эта работа охватила весь контингент в образовательной организации, школьников, педагогов, работодателей, родителей, социальных партнеров.

2) Дифференцированный и индивидуальный подход к обучающимся. В зависимости от возраста, уровня сформированности и осознанности интересов, склонностей подростка, от различий в ценностных ориентациях и жизненных планах, от уровня успеваемости.

3) Оптимальное сочетание различных методов и форм работы.

Организация профориентационной работы включала в себя формирование склонностей и профессиональных интересов подростков. Склонность развивается в процессе деятельности, а профессиональные ЗУНы накапливаются при наличии профессиональных интересов. Работа по профессиональному самоопределению в 2022-2023 учебном году заключалась в том, чтобы побуждать обучающихся к участию в разнообразных формах профориентационной работы, в общественно-полезном и производственном труде, к активной пробе сил. Это позволит на практическом опыте попробовать свои способности.

Ответственный за профориентационную работу — И.Ю. Савушкина

Директор ЛДПК-филиала ГГТУ — А.А. Чистов

ПРИЛОЖЕНИЕ 1

13.09.2022 г. в #ЛДПК - филиале #ГГТУ состоялось традиционное мероприятие **"Посвящение в программисты"** в рамках празднования Дня программиста.

⌨️Студенты 1️⃣ курса по специальности "Информационные системы и программирование" выполняли различные задания, связанные с тематикой информационных технологий, а именно: пели частушки о программировании, проявляли интеллектуальные способности, собирали клавиатуру и пытались выпутаться из "Всемирной паутины". Закончилось мероприятие

1 из 7

14:25 TELEGRAM LTE

Профориентация Отмена

В рамках Года педагога и наставника, недели профориентационных мероприятий, 16.02.2023 в #ЛДПК-филиале #ГГТУ для студентов 4 курса было организовано мероприятие «Успешное собеседование».

Студентов ознакомили с тонкостями трудоустройства и собеседования. Поговорили о

1 из 7

14:26 TELEGRAM LTE

Профориентация Отмена

В рамках недели профориентационных мероприятий, 14.02.2023 для студентов 1 курса #ЛДПК-филиала #ГГТУ группы ОПУТ.22А была организована экскурсия на ООО «Ликинский автобусный завод».

Ребята познакомились с историей предприятия, с основными этапами производства и сборки автобусов . Также была представлена работа логистического центра предприятия, где ребята ознакомились с элементами снабжения основных производственных позиций всего процесса сборки продукции. Благодарим партнеров за экскурсию!
#Неделяпрофориентации
#профессиональноесамоопредел

1 из 7

14:27 TELEGRAM LTE

Профориентация Отмена

02.02.2023 #ЛДПК-филиал #ГГТУ провел профориентационное мероприятие для учеников 9 класса МОУ Кабановская СОШ.

Ответственная за профориентацию И.Ю. Савушкина рассказала о реализуемых специальностях.

Студенты Ивлев Вячеслав и Жильцов Егор представили свою специальность «Технология

1 из 7

14:32 TELEGRAM LTE

Профориентация Отмена

18.01.2023 студенты выпускных групп #ЛДПК-филиала #ГГТУ были на Дне открытых дверей в ГОУ ВО МО ГГТУ.

С приветственным словом выступила Президент ГГТУ Н.Г. Юсупова и Проректор по ВР и МП Л.В. Старых.

На Дне отрытых дверей будущим абитуриентам рассказали:

О минимальном количестве баллов установленных в ГГТУ;
О формах обучения;

1 из 7

14:35 TELEGRAM LTE

Профориентация Отмена

21.11.2022г. студенты группы ТМ.20А #ЛДПК - филиала #ГГТУ выполняли контрольное задание по обработке детали на токарном станке модели 16К20 в рамках проведения учебной практики УП.01 Разработка технологических процессов изготовления деталей машин.

Студентам было выдано 2 варианта заданий, которые им

1 из 7

14:37 TELEGRAM LTE

Профориентация Отмена

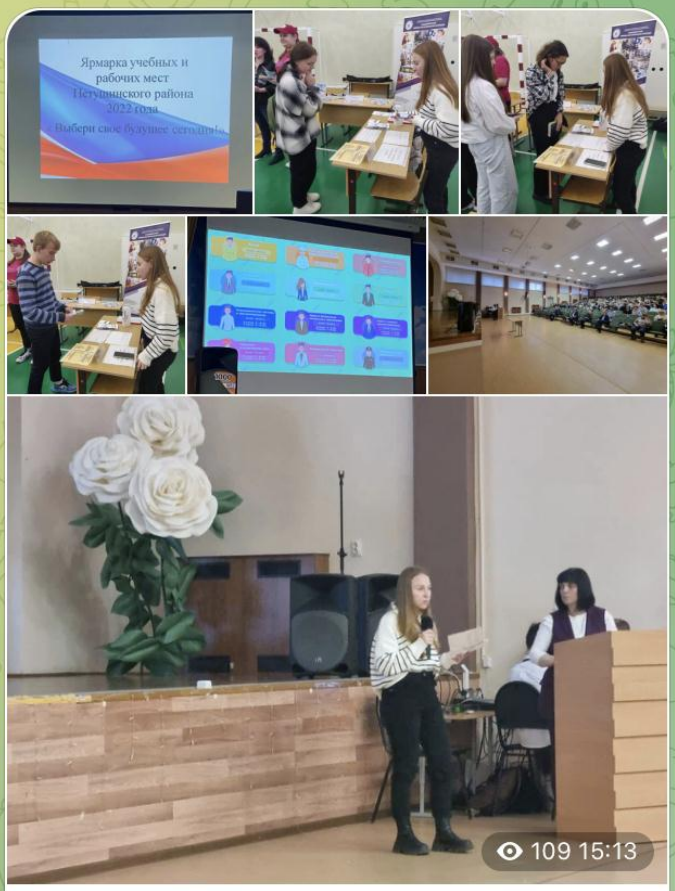

С целью проведения целенаправленной круглогодичной профориентационной работы 11.11.2022 ответственная за профориентацию #ЛДПК-филиала #ГГТУ И.Ю. Савушкина приняла участие и выступила на Ярмарке учебных мест в г. Петушки, проводимой МУ «Управление образования администрации Петушинского района на базе МБОУ СОШ №1. Она ознакомила

1 из 7

14:38 TELEGRAM LTE

Профориентация Отмена

19 октября 2022

С 17.10.2022 по 21.10.2022 в #ЛДПК - филиале #ГГТУ проходит профессиональная «Неделя логиста» для студентов 1-4 курса специальности Организация перевозок и управление на транспорте (по видам).

В целях формирования информационно-коммуникативной компетентности

1 из 7

14:39 TELEGRAM LTE

Профориентация Отмена

ldpk_ggtu закрепил(а) фотографию

11.10.2022 года на базе ПЭК ГГТУ проходят отборочные соревнования "Молодые профессионалы" по компетенции "Программные решения для бизнеса". От #ЛДПК - филиала # ГГТУ участвуют студенты группы ИСП.19А (Информационные системы и программирование) Толстов Тимур и Артамонова Полина. Пожелаем им удачи!

1 из 7

14:43 TELEGRAM LTE

Профориентация Отмена

Прокомментировать

В рамках проведения мероприятий к Дню профтехобразования - Дню СПО, в рамках "Месячника профессиональной ориентации" студенты #ЛДПК - филиала #ГГТУ группы ИСП.22 побывали на экскурсии в ООО «Веб-агенство «Текстерра».

Ребятам рассказали о структуре компании и организации работы, о направлениях деятельности. Для первокурсников был проведён

1 из 7

14:44 TELEGRAM LTE

Профориентация Отмена

24 сентября 2022

🔷 В рамках проведения мероприятий ко Дню профтехобразования-Дню СПО студенты #ЛДПК - филиала #ГГТУ, обучающиеся по специальности 15.02.08 Технология машиностроения, приняли **участие в виртуальной выставке «Сделано в СПО» в номинации «Меняем мир к лучшему».**

📽️Ребята сняли видеоролик о том, как студентами колледжа под руководством преподавателей был спроектирован и изготовлен сверлильно-фрезерный станок с ЧПУ и 3D-принтер для печати пластмассовых деталей.

🔩 Изготовленный станок

1 из 7

14:45 TELEGRAM LTE

Профориентация Отмена

В рамках проведения мероприятий ко Дню профтехобразования - Дню СПО **(2 октября)** студенты #ЛДПК - филиала #ГГТУ, обучающиеся по специальности 15.02.08 Технология машиностроения, **приняли участие в студенческом арт-флешмобе** воссоздания сюжетов картин рабочих профессий и выбрали картины И.И. Тартаковского "У станка" (1956 г.), Г.Э. Сателя "В ремесленном училище" (1960 г.) и В.П. Хитрикова "Творчество" (1970 г.). #СПОсобенРаботать,

1 из 7

14:46 TELEGRAM LTE

Профориентация Отмена

15 сентября 2022

В рамках проведения мероприятий ко Дню профтехобразования-Дню СПО в #ЛДПК - филиале #ГГТУ прошёл **конкурс «История профессий в моей семье: суперпрофессиональная семья».**👫

🔷 В номинации «Мечтаю стать как...Чей профессиональный путь вдохновляет меня» победил студент 1 курса специальности 15.02.08 Технология машиностроения **Бухтеев Евгений**. 👏

➖ В своей работе Евгений рассказал о папе, который

1 из 7

14:23 TELEGRAM LTE

Назад 2005 из 2465

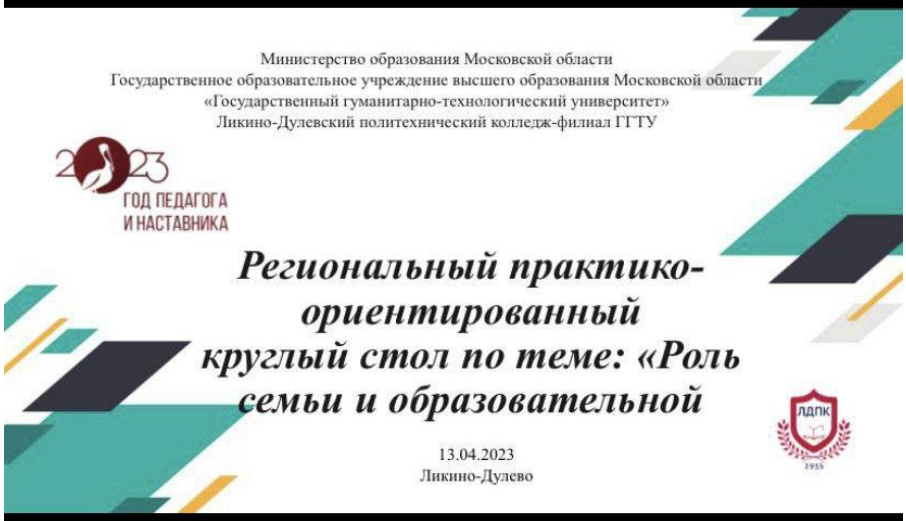

ldpk_ggtu
14.04.23

14:23 TELEGRAM LTE

Профориентация Отмена

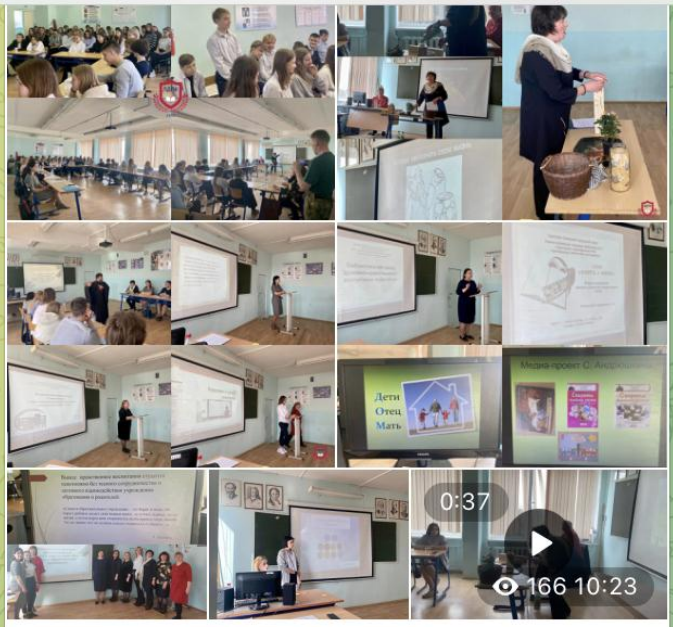

Прокомментировать

2 2 1

13.04.2023 в #ЛДПК-филиале #ГГТУ, в рамках Года педагога и наставника, к Международному дню толерантности, профориентации, состоялся Региональный практико-ориентированный круглый стол на тему: «Роль семьи и образовательной организации в нравственном воспитании подростков» среди преподавателей и обучающихся СПО и учащихся МОУ СОШ.

Обсуждались спорные моменты. Был представлен широкий спектр тем и мнений:

1 из 7

14:24 TELEGRAM LTE

Профориентация Отмена

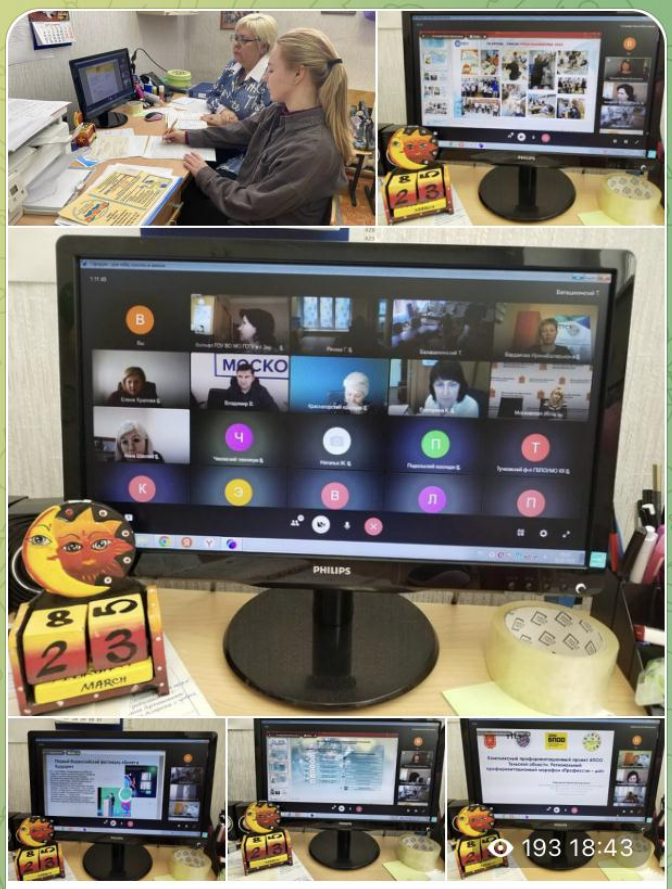

23.03.2023 заместитель директора по УВР #ЛДПК-филиала #ГГТУ Г.Ю. Уробушкина и педагог-психолог И.Ю. Савушкина приняли участие в межрегиональном вебинаре «Профориентация - инвестиции в будущее. Новые подходы к профессиональному самоопределению обучающихся 6-11 классов с инвалидностью и ограниченными возможностями здоровья».

1 из 7